

Durán Carasso

Parcel·la amb projecte i llicència en venda a La
Plana, Sitges., Sitges

Ref. 5662

<https://www.durancarasso.es>

Parcel·la amb projecte i llicència en venda a La Plana, Sitges.

Ref. 5662



Ubicada en una zona de recent construcció

Durán Carasso presenta aquesta parcel·la de 601 m² a la venda a la zona de La Plana, a Sitges. Aquesta és una zona de recent construcció, molt a prop del centre del poble i de les platges de Sitges. La parcel·la permet construir una vivenda composta de planta baixa més primera planta, planta soterrani, piscina i jardí. El projecte, dissenyat per l'arquitecte Esteban Sánchez Pomés, consta de planta baixa de 108,26 m², planta primera de 87,89 m² i planta soterrani de 174,24 m² construïts, fent un total construït de 370,39 m². El projecte consta, entre d'altres, de 4 habitacions, 4 banys, rentador, traster, garatge i piscina. La parcel·la es ven amb un projecte arquitectònic ja dissenyat que s'ha presen...

Parcela	601 m ²
---------	--------------------

Preu compravenda	850.000 € + impostos
------------------	----------------------

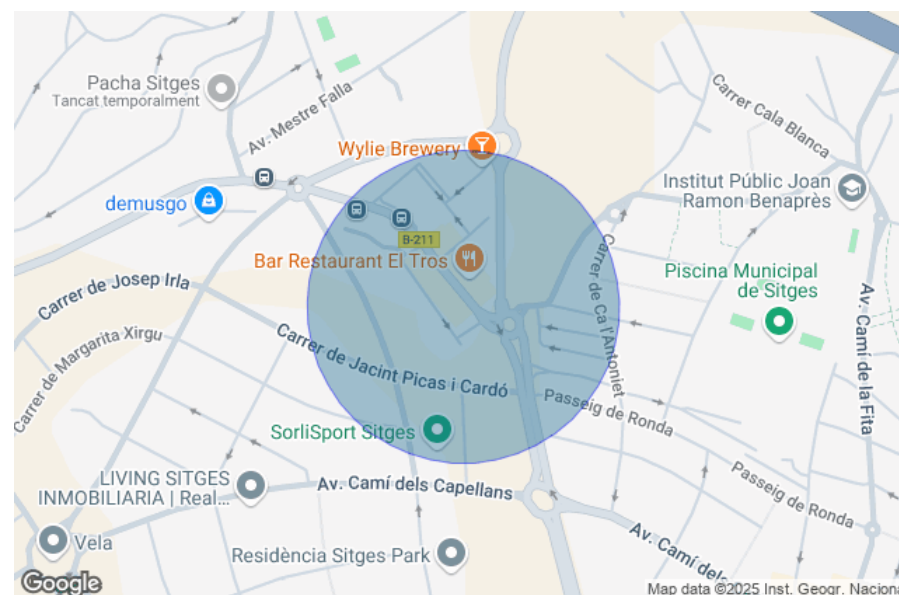

Parcel·la amb projecte i llicència en venda a La Plana, Sitges.

Ref. 5662

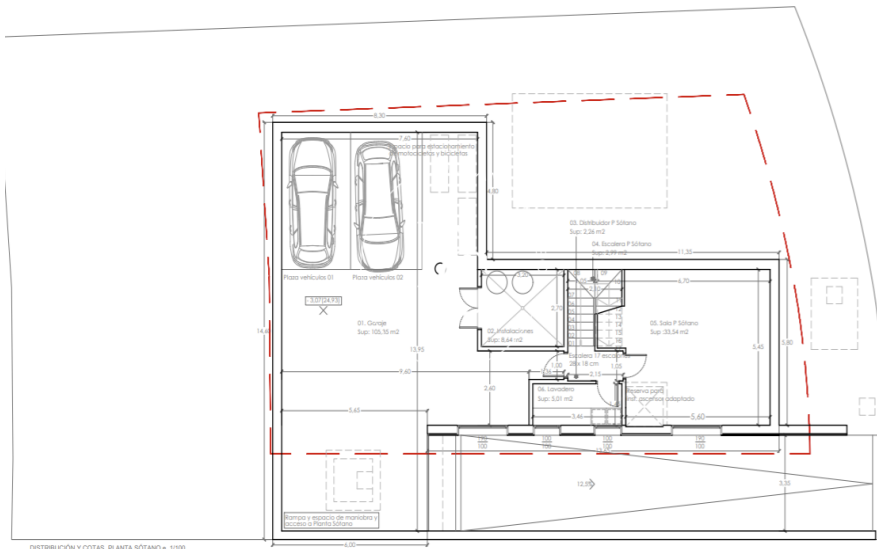
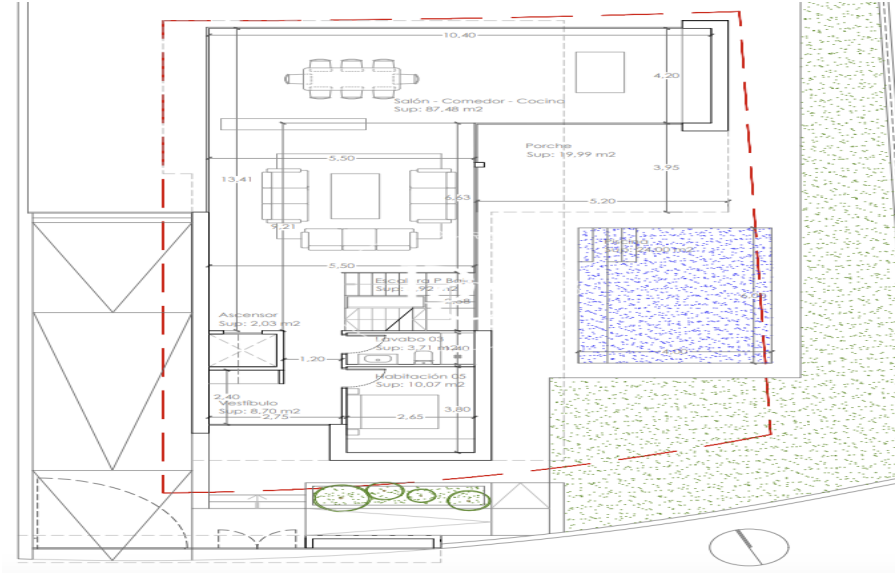
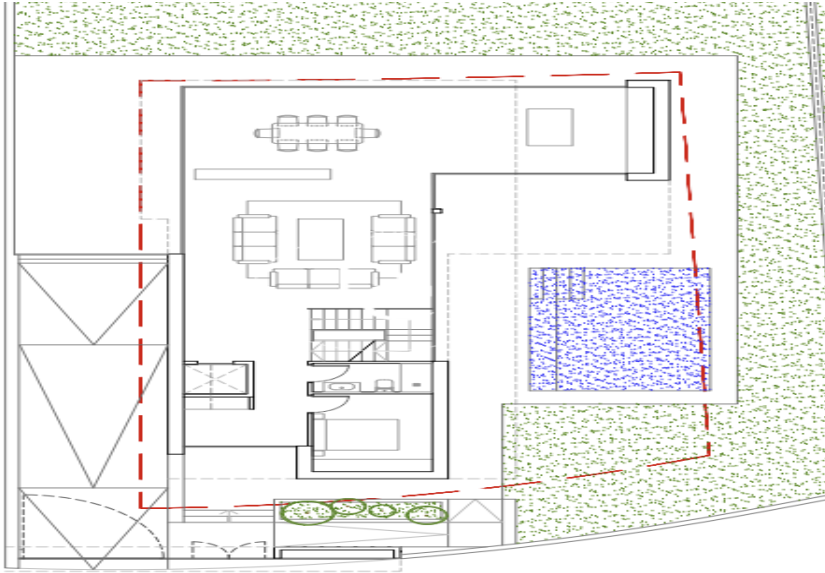

DISTRIBUCIÓN Y COTAS. PLANTA SOTANO • 1/100



Parcel·la amb projecte i llicència en venda a La Plana, Sitges.

Ref. 5662



Durán Carasso

INVERSIONES

Avda. Camí Capellans, 73
+34 935 178 067 • 08870 Sitges

<https://www.durancarasso.es>

Les dades de cada immoble no són part d'una oferta o d'un contracte. No s'han de considerar exactes o factuais les declaracions fetes per Durán Carasso Grupo Inmobiliario, verbalment o per escrit, respecte de l'immoble, l'estat en què es troba o el valor del mateix. Les fotografies només mostren parts determinades de l'immoble tal com eren en el moment en què es van fer. Les dimensions, àrees i distàncies que es faciliten són només aproximades i han de ser comprovades pel client. Les imatges generades mitjançant ordinador són només una indicació del possible aspecte de l'immoble, i poden canviar en qualsevol moment. La informació sobre un immoble és susceptible de canviar en qualsevol moment.