

# Durán Carasso

Parcel·la amb projecte i llicència en venda a La  
Plana, Sitges., Sitges

Ref. 5663

<https://www.durancarasso.es>

# Parcel·la amb projecte i llicència en venda a La Plana, Sitges.

Ref. 5663



## Ubicada en una zona de recent construcció

Durán Carasso presenta aquesta parcel·la de 522 m<sup>2</sup> a la venda a la zona de La Plana, a Sitges. Aquesta és una zona de recent construcció, molt a prop del centre del poble i de les platges de Sitges. Aquesta parcel·la permet construir una vivenda composta de planta baixa més primera planta i planta soterrani. El projecte consta de planta baixa de 108,64 m<sup>2</sup>, planta primera de 110,39 m<sup>2</sup> i planta soterrani de 198,60 m<sup>2</sup> construïts, fent un total construït de 417,64 m<sup>2</sup> i consta, entre d'altres, de 3 habitacions, 4 banys, rentador i garatge, a més d'una piscina de 25,92 m<sup>2</sup>. La parcel·la es ven amb un projecte arquitectònic ja dissenyat que s'ha presentat a l'Ajuntament, per tant, ja té concedida la llicència...

Parcela	522 m <sup>2</sup>
---------	--------------------

Preu compravenda	800.000 € + impostos
------------------	----------------------

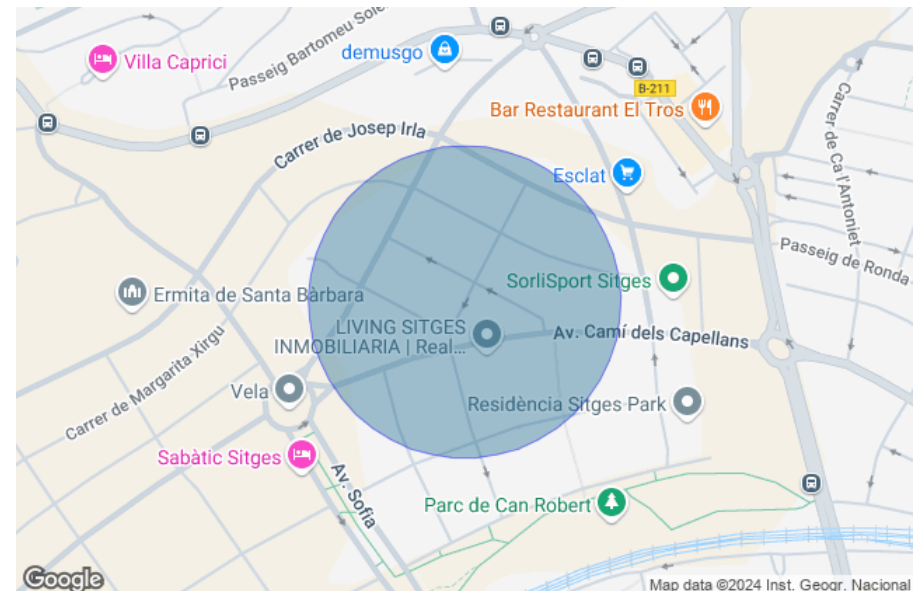

# Parcel·la amb projecte i llicència en venda a La Plana, Sitges.

Ref. 5663

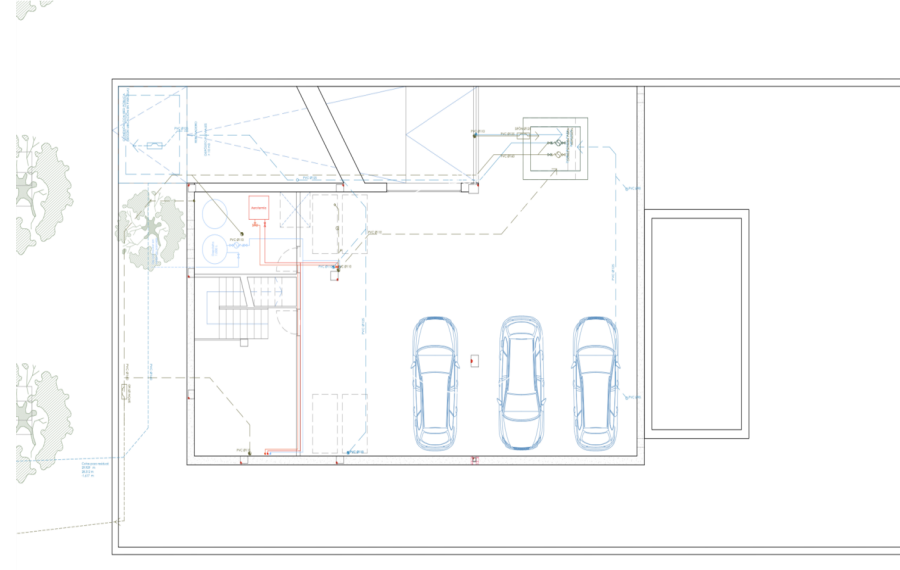
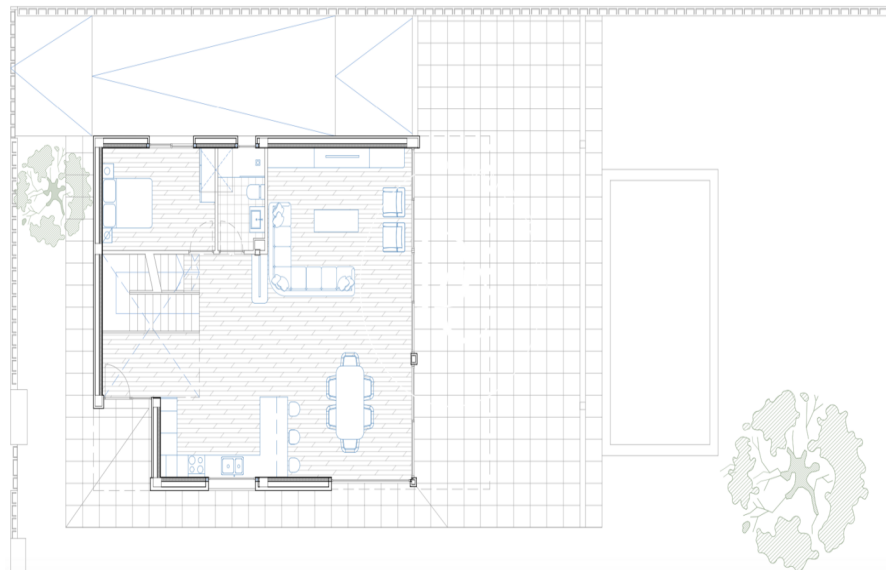

# Parcel·la amb projecte i llicència en venda a La Plana, Sitges.

Ref. 5663

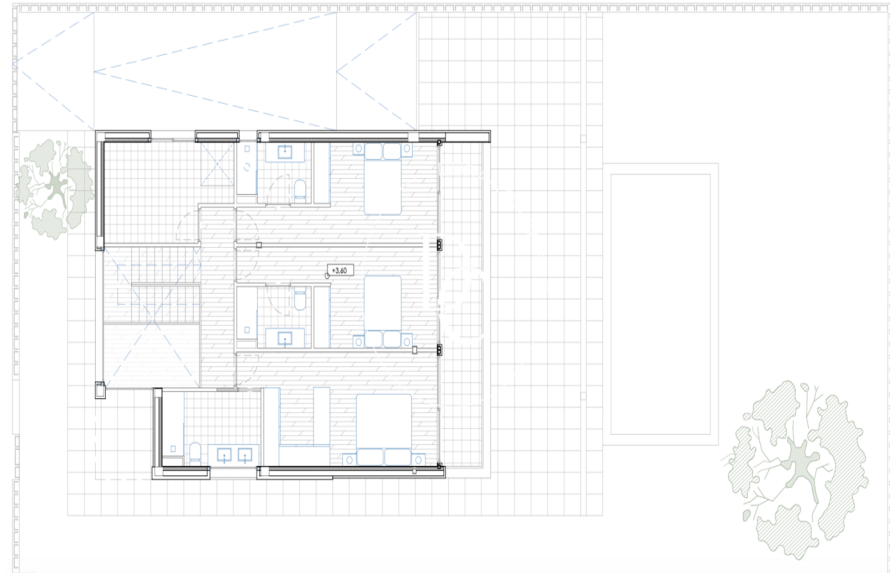
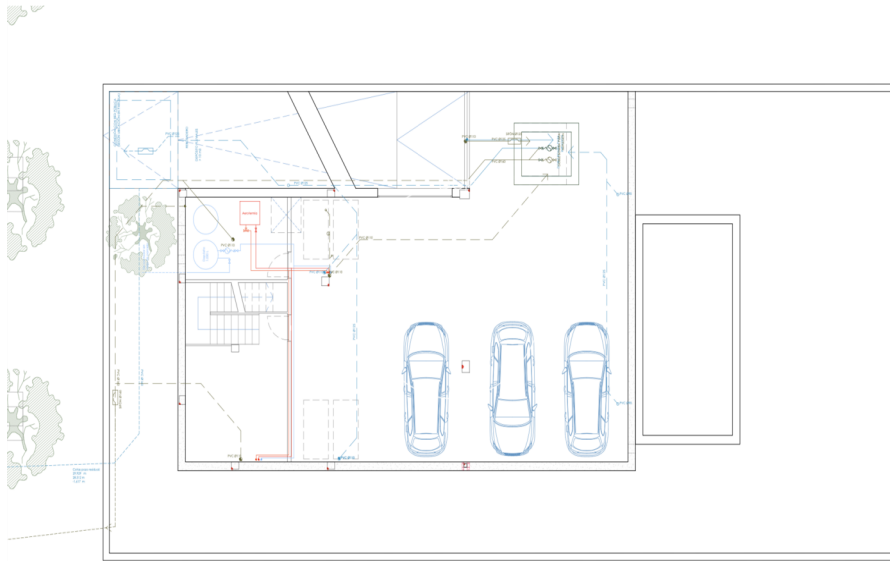

# Durán Carasso

## INVERSIONES

Avda. Camí Capellans, 73  
+34 935 178 067 • 08870 Sitges

<https://www.durancarasso.es>

Les dades de cada immoble no són part d'una oferta o d'un contracte. No s'han de considerar exactes o factuais les declaracions fetes per Durán Carasso Grupo Inmobiliario, verbalment o per escrit, respecte de l'immoble, l'estat en què es troba o el valor del mateix. Les fotografies només mostren parts determinades de l'immoble tal com eren en el moment en què es van fer. Les dimensions, àrees i distàncies que es faciliten són només aproximades i han de ser comprovades pel client. Les imatges generades mitjançant ordinador són només una indicació del possible aspecte de l'immoble, i poden canviar en qualsevol moment. La informació sobre un immoble és susceptible de canviar en qualsevol moment.