

# Durán Carasso

An aerial photograph of a property. The left side shows a large, undeveloped plot with sparse vegetation and a dirt road. The right side shows a developed area with a swimming pool, a house, and other buildings. The text 'Durán Carasso' is overlaid in the top left, and the address and reference number are overlaid in the bottom right.

avinguda camí dels capellans 120, Sitges

Ref. 5638

<https://www.durancarasso.es>

## Parcel·la amb projecte i llicència d'obra en venda a La Plana, Sitges.

Durán Carasso presenta aquesta parcel·la de 601 m<sup>2</sup> a la venda a la zona de La Plana, a Sitges. Aquesta és una zona de recent construcció, molt a prop del centre del poble i de les platges de Sitges. La parcel·la permet construir una vivenda composta de planta baixa més primera planta, planta soterrani, piscina i jardí. El projecte, dissenyat per l'arquitecte Esteban Sánchez Pomés, consta de planta baixa de 108,26 m<sup>2</sup>, planta primera de 87,89 m<sup>2</sup> i planta soterrani de 174,24 m<sup>2</sup> construïts, fent un total construït de 370,39 m<sup>2</sup>. El projecte consta, entre d'altres, de 4 habitacions, 4 banys, rentador, traster, garatge i piscina. La parcel·la es ven amb un projecte arquitectònic ja dissenyat que s'ha p...

Parcela	601 m <sup>2</sup>
---------	--------------------

Preu compravenda	850.000 € + impostos
------------------	----------------------

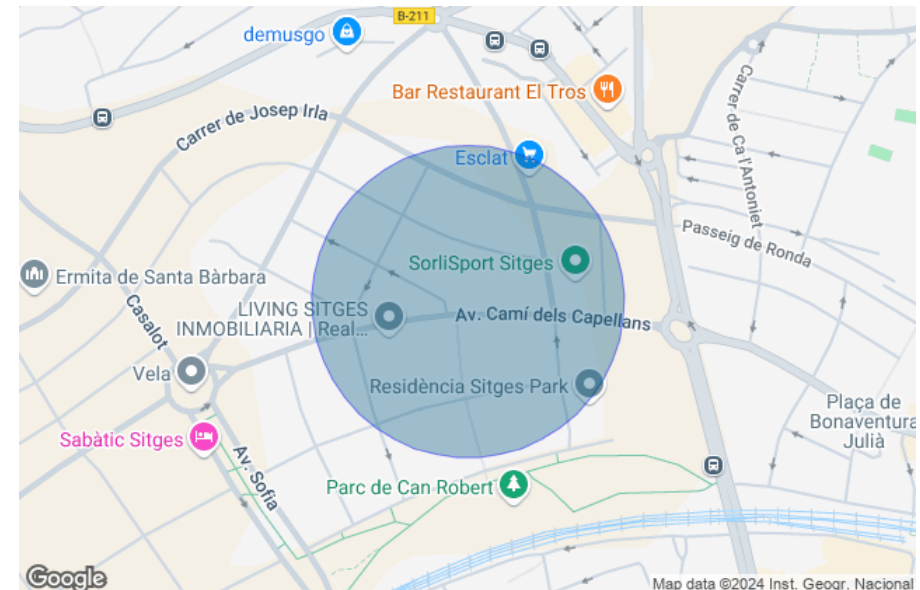

# avinguda camí dels capellans 120, Sitges

Ref. 5638

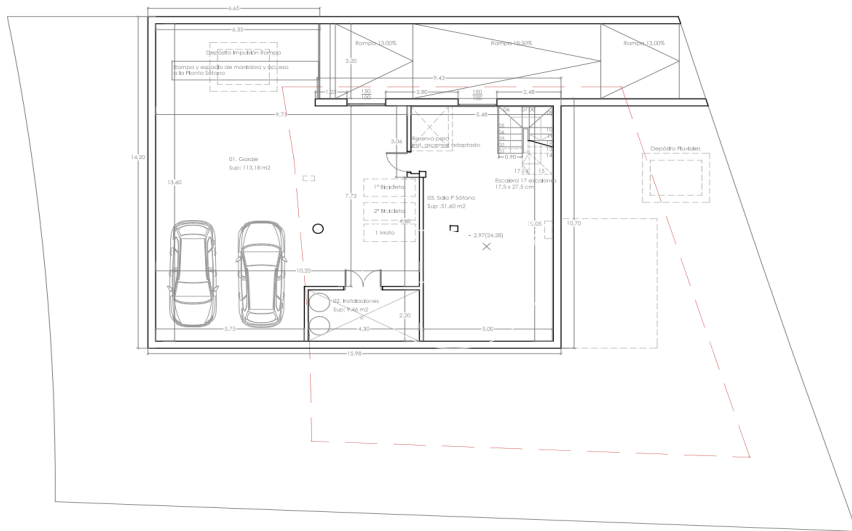
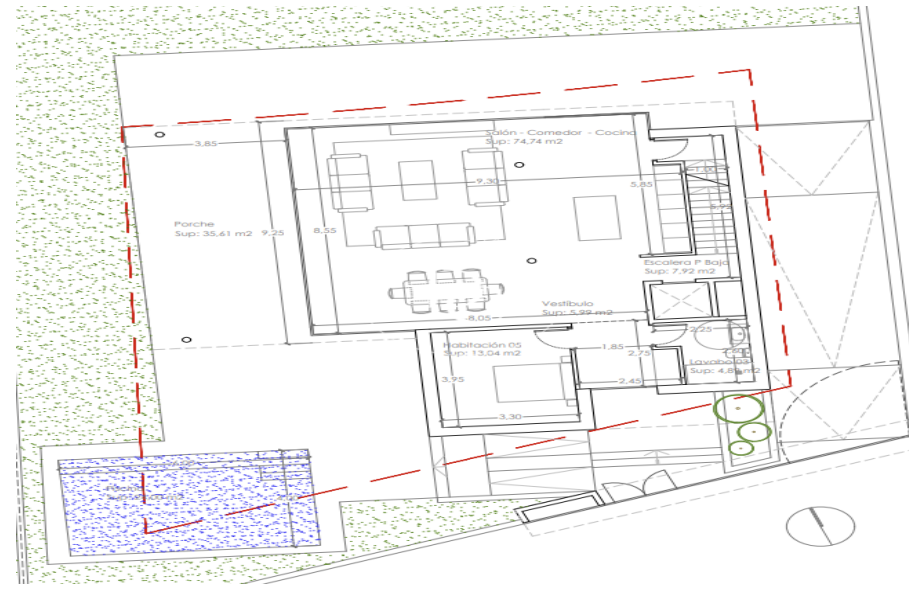
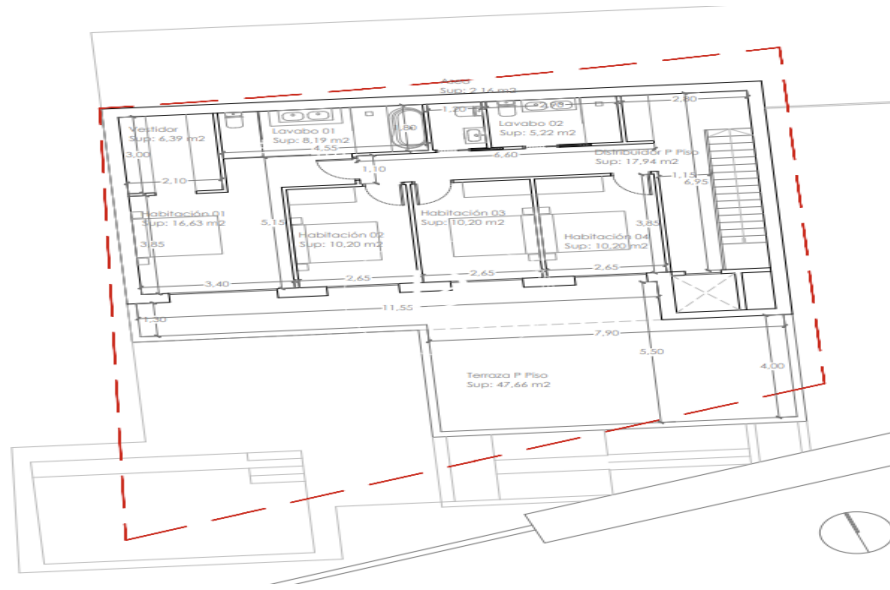

# avinguda camí dels capellans 120, Sitges

Ref. 5638



# Durán Carasso

## INVERSIONES

Avda. Camí Capellans, 73  
+34 935 178 067 • 08870 Sitges

<https://www.durancarasso.es>

Les dades de cada immoble no són part d'una oferta o d'un contracte. No s'han de considerar exactes o factuais les declaracions fetes per Durán Carasso Grupo Inmobiliario, verbalment o per escrit, respecte de l'immoble, l'estat en què es troba o el valor del mateix. Les fotografies només mostren parts determinades de l'immoble tal com eren en el moment en què es van fer. Les dimensions, àrees i distàncies que es faciliten són només aproximades i han de ser comprovades pel client. Les imatges generades mitjançant ordinador són només una indicació del possible aspecte de l'immoble, i poden canviar en qualsevol moment. La informació sobre un immoble és susceptible de canviar en qualsevol moment.