Durán Carasso

Bâtiment de 1051 m2 à vendre à Santa Coloma de Gramanet, Santa Coloma de Gramanet

Ref. S0475

https://www.durancarasso.es

Bâtiment de 1051 m2 à vendre à Santa Coloma de Gramanet

Ref. S0475

Durán Carasso présente ce bâtiment polyvalent au cœur de Santa Coloma, représentant une opportunité unique pour les investisseurs à la recherche de polyvalence et de rentabilité. D'une superficie construite de plus de 1 000 mètres carrés, la propriété est répartie sur plusieurs étages fonctionnels qui permettent de combiner des activités résidentielles, commerciales, de coworking et professionnelles dans un seul espace. Le rez-de-chaussée, avec accès direct depuis la rue, est idéal pour un usage commercial ou comme espace de service à la clientèle. Ses grandes fenêtres permettent une excellente visibilité et une lumière nature...

Surface	1.051 m^2
Parcelle	178 m^2
Année de construction	1970

Prix d'achat-vente	1.100.000 € + impôts

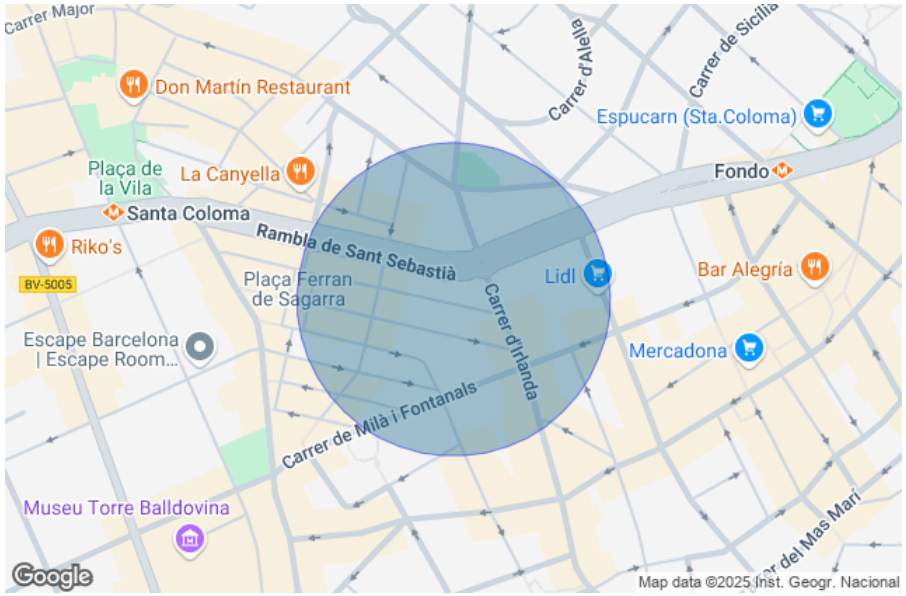

Bâtiment de 1051 m2 à vendre à Santa Coloma de Gramanet

Ref. S0475

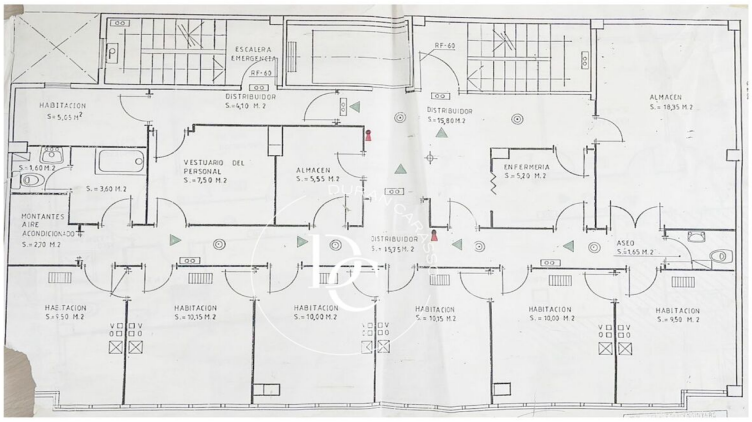

Durán Carasso

Los datos de cada inmueble no son parte de una oferta o de un contrato. Las dimensiones, áreas y distancias que se facilitan son solamente aproximadas y deben ser comprobadas por su cuenta. La información respecto a un inmueble es susceptible de cambiar en cualquier momento.

Bâtiment de 1051 m2 à vendre à Santa Coloma de Gramanet

Ref. S0475

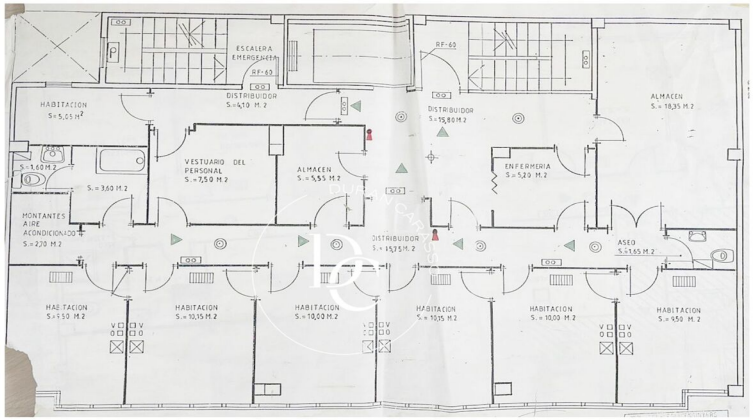

Durán Carasso

Los datos de cada inmueble no son parte de una oferta o de un contrato. Las dimensiones, áreas y distancias que se facilitan son solamente aproximadas y deben ser comprobadas por el cliente. La información respecto a un inmueble es susceptible de cambiar en cualquier momento.

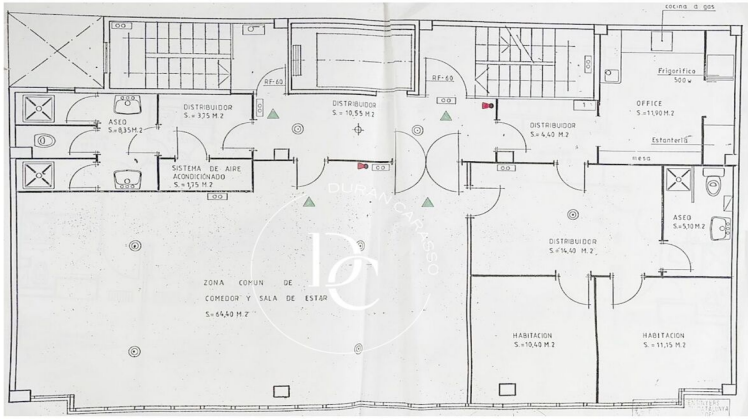

Durán Carasso

Los datos de cada inmueble no son parte de una oferta o de un contrato. Las dimensiones, áreas y distancias que se facilitan son solamente aproximadas y deben ser comprobadas por el cliente. La información respecto a un inmueble es susceptible de cambiar en cualquier momento.

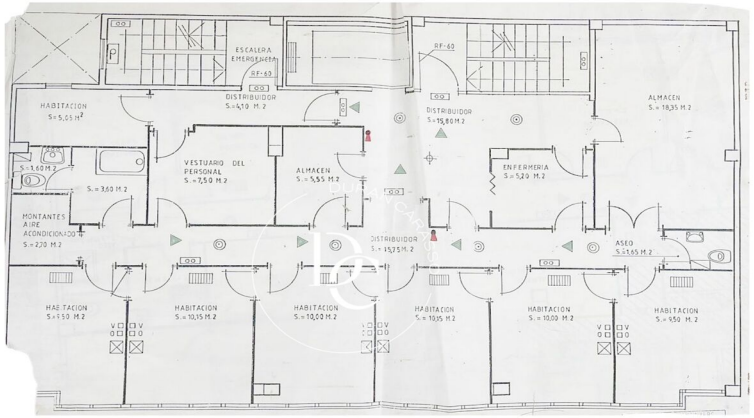

Durán Carasso

Los datos de cada inmueble no son parte de una oferta o de un contrato. Las dimensiones, áreas y distancias que se facilitan son solamente aproximadas y deben ser comprobadas por el cliente. La información respecto a un inmueble es susceptible de cambiar en cualquier momento.

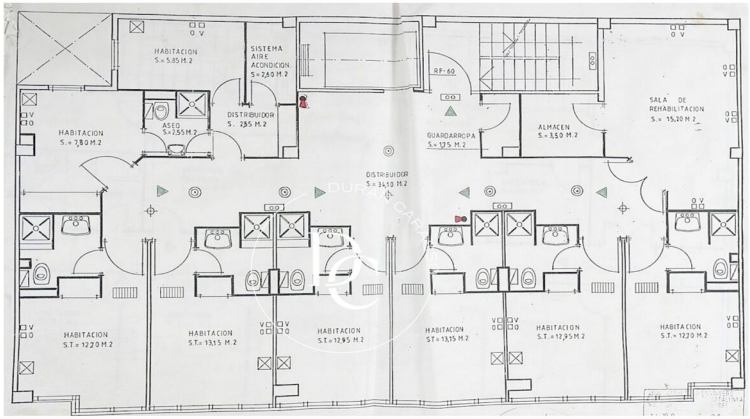

Durán Carasso

Los datos de cada inmueble no son parte de una oferta o de un contrato. Las dimensiones, áreas y distancias que se facilitan son solamente aproximadas y deben ser comprobadas por el cliente. La información respecto a un inmueble es susceptible de cambiar en cualquier momento.

Durán Carasso
INVERSIONES

C/ Muntaner, 259
+34 931 595 125 • 08021 Barcelona

https://www.durancarasso.es

Les données de chaque bien immobilier ne font pas partie d'une offre ou d'un contrat. Les déclarations faites par Durán Carasso Grupo Inmobiliario, verbalement ou par écrit, concernant les biens immobiliers, leur état ou leur valeur, ne doivent pas être considérées comme exactes ou factuelles. Les photographies montrent uniquement des parties spécifiques des biens tels qu'ils étaient au moment de leur prise. Les dimensions, superficies et distances fournies ne sont qu'approximatives et doivent être vérifiées par le client. Les images générées par ordinateur ne sont qu'une indication de l'aspect potentiel des biens et peuvent changer à tout moment. Les informations concernant un bien immobilier sont susceptibles de changer à tout moment.