

Durán Carasso

Parcela en venta en Guils de Cerdanya, Guils de Cerdanya

Ref. 5410

<https://www.durancarasso.es>

Parcela en venta en Guils de Cerdanya

Ref. 5410



Parcela muy interesante dentro del municipio de Guils, pero muy cerca de Puigcerdà. Tiene una superficie de 808,77 m². Está calificada urbanísticamente como Zona Residencial Unifamiliar grado II, clave 32b, lo que se corresponde a aquellas áreas de urbanización configuradas siguiendo los modelos de ciudad jardín y que el Plan incorpora al suelo urbano a las que afecta el uso de vivienda unifamiliar. Condiciones de parcelación: - la parcela mínima es de 800 m² y el frente mínimo de la parcela es de 16 m. - el índice de eficacia neta es de 0,25 m² st/m²sl. - La densidad máxima es de una vivienda por cada 800 m². - La ocupación máxima es del 25 %. - Se puede construir Planta Baja más Plant...

Parcela	809 m ²
Precio compra-venta	170.000 € + impuestos

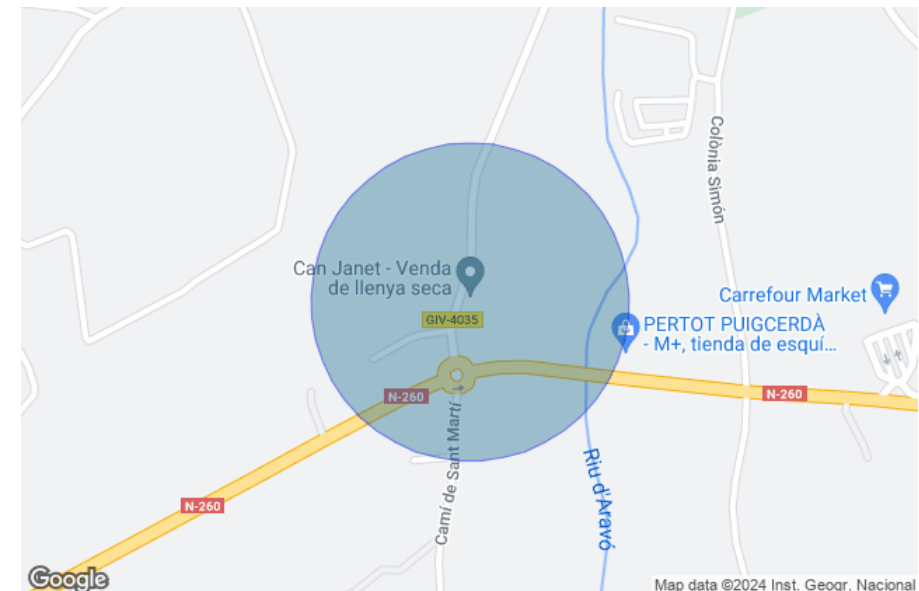

Parcela en venta en Guils de Cerdanya

Ref. 5410

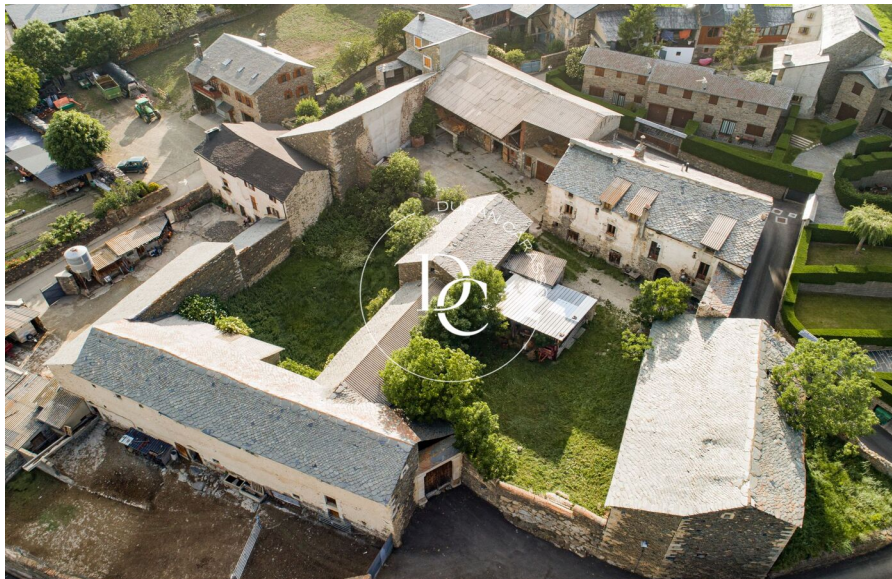

Parcela en venta en Guils de Cerdanya

Ref. 5410



Durán Carasso

INVERSIONES

C/ Espanya, 16
+34 931 595 125 • 17520 Puigcerdà

<https://www.durancarasso.es>

Los datos de cada inmueble no son parte de una oferta o de un contrato. No se deben considerar exactas o factuales las declaraciones hechas por Durán Carasso Grupo Inmobiliario, verbalmente o por escrito, respecto del inmueble, el estado en que se encuentra o su valor. Las fotografías solamente muestran partes determinadas de los inmuebles tal y como eran en el momento en que se tomaron. Las dimensiones, áreas y distancias que se facilitan son solamente aproximadas y deben ser comprobadas por el cliente. Las imágenes generadas mediante ordenador son solamente una indicación del posible aspecto del inmueble, y pueden cambiar en cualquier momento. La información respecto a un inmueble es susceptible de cambiar en cualquier momento.