

# Durán Carasso

Terreno en Can Surià en Sant Pere de Ribes,  
Olivella

Ref. 1145

<https://www.durancarasso.es>

# Terreno en Can Surià en Sant Pere de Ribes

Ref. 1145



Terreno en Olivella, en Can Surià. Cuenta con 671 m<sup>2</sup> de terreno y 28 m fachada. Orientación sur, por lo que la vivienda tendrá luz durante todo el día. Finca ya desbrozada y bastante plana. Dispone de un proyecto de vivienda realizado por un arquitecto, existe la opción de aprovecharlo y por lo tanto ahorrar el coste del mismo. Este proyecto se distribuye en dos plantas, y consta de 3 dormitorios y 2 baños, un porche y un garaje. Superficie construida total de 153m<sup>2</sup>. Está rodeada de zona verde no urbanizable, por lo que tiene intimidad y tranquilidad. Si tu sueño es vivir en la montaña en un agradable entorno tranquilo esta es tu oportunidad. Además, está a 15 minutos exactos hasta las playas de Sitges. Cuotas de ...

Parcela	671 m <sup>2</sup>
Precio compra-venta	49.000 € + impuestos

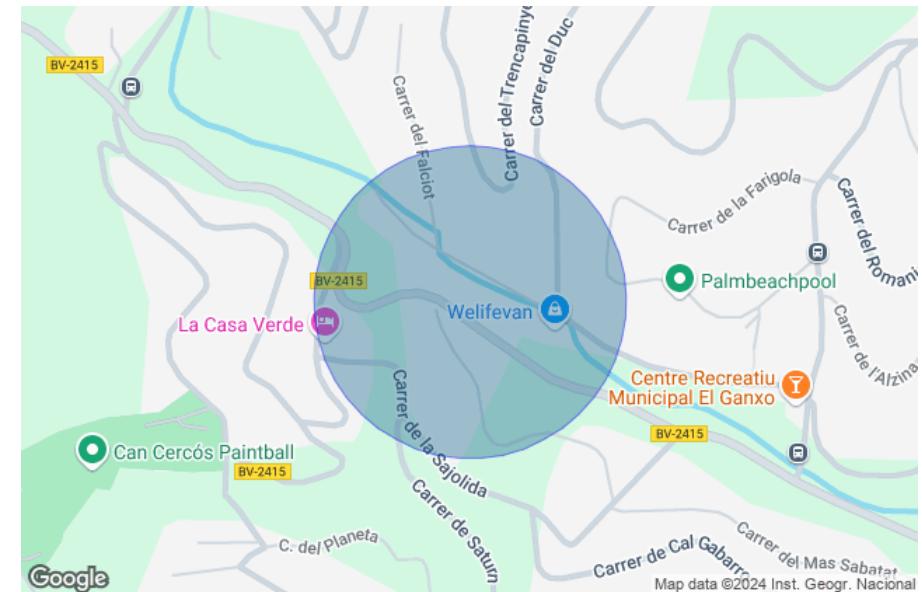

# Terreno en Can Surià en Sant Pere de Ribes

Ref. 1145

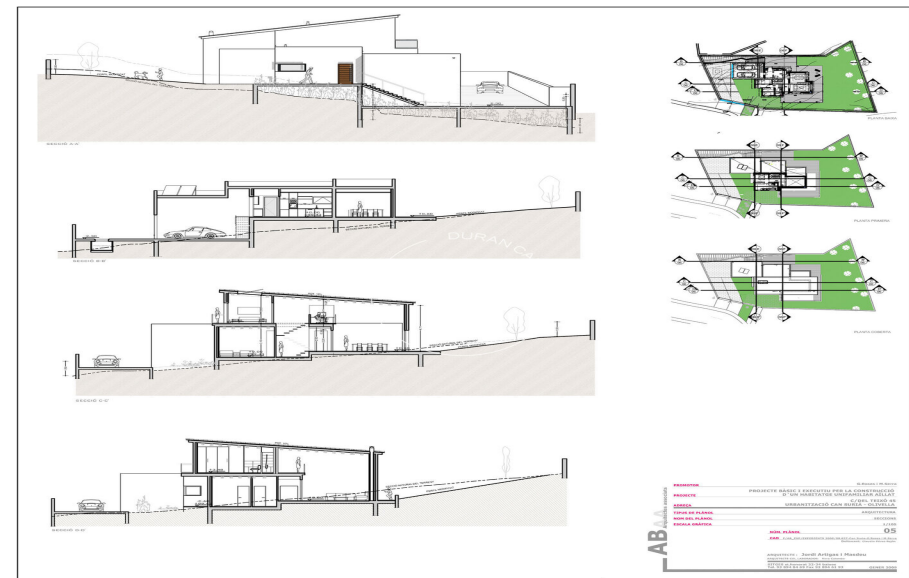
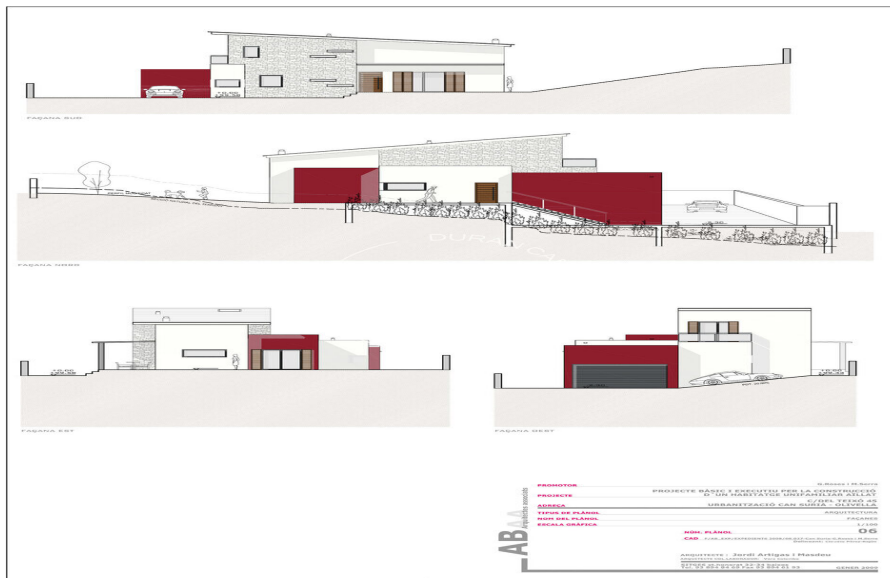
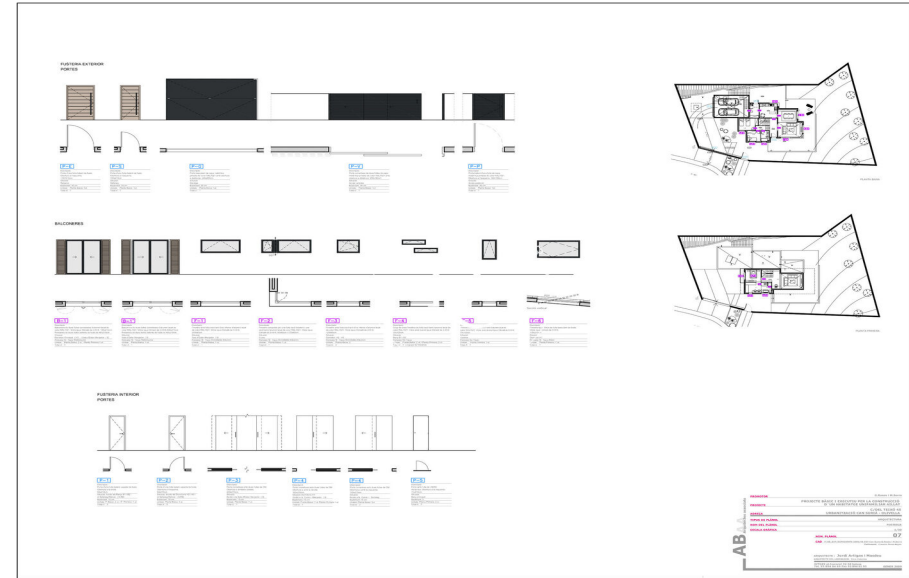

# Terreno en Can Surià en Sant Pere de Ribes

Ref. 1145

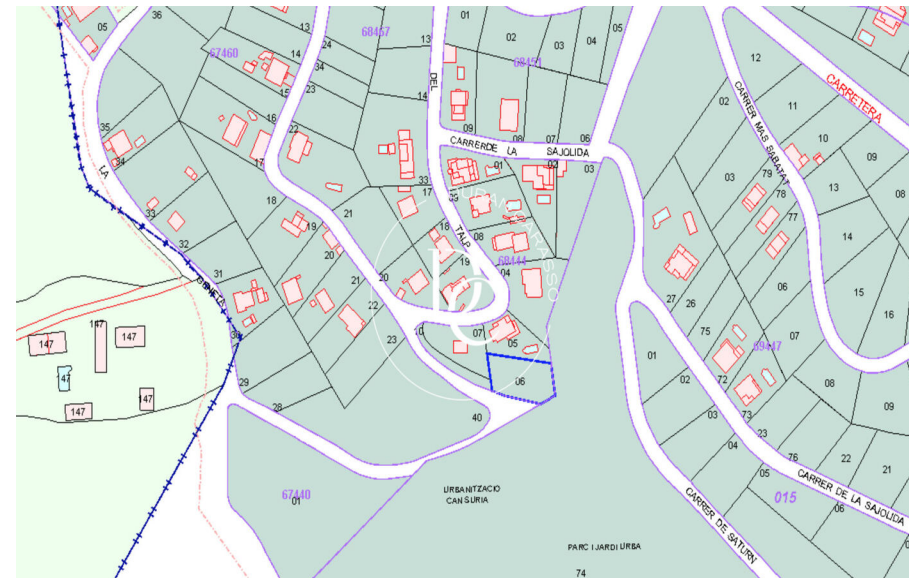
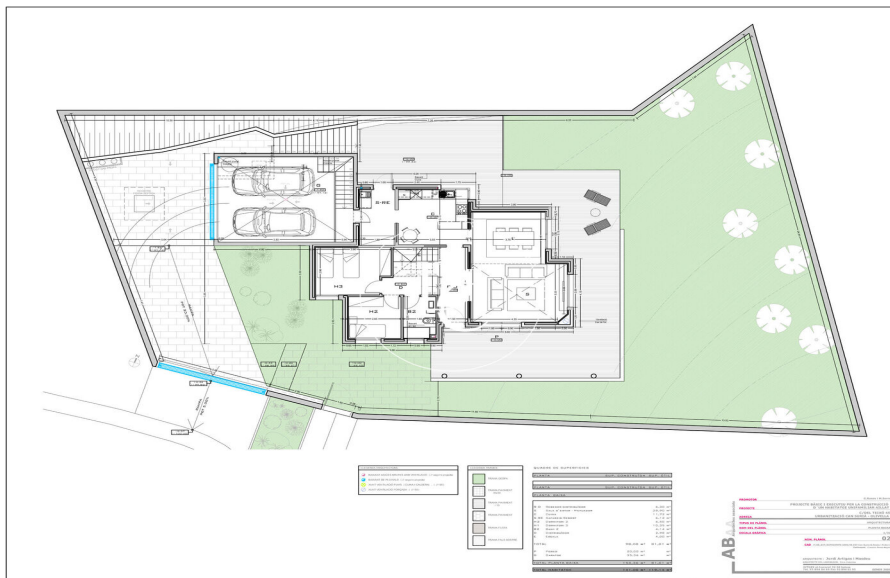
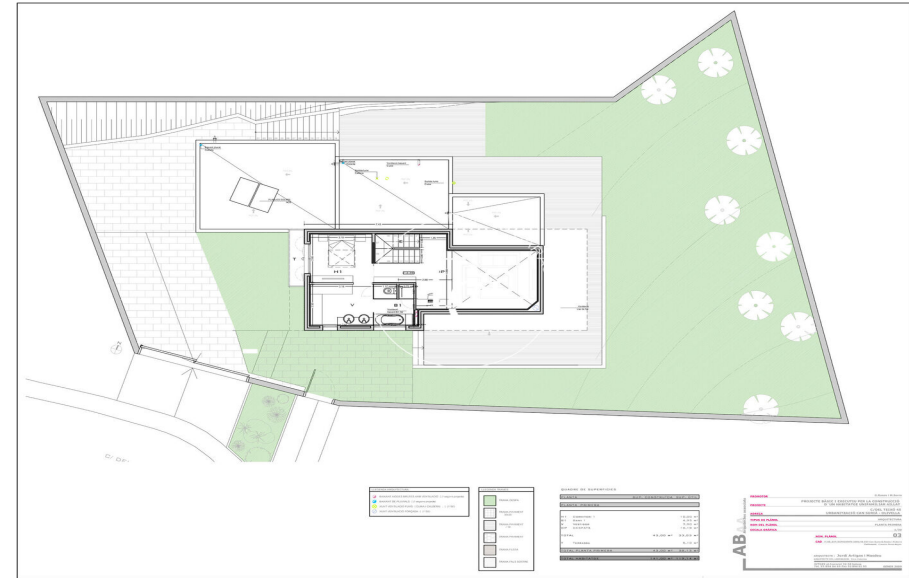
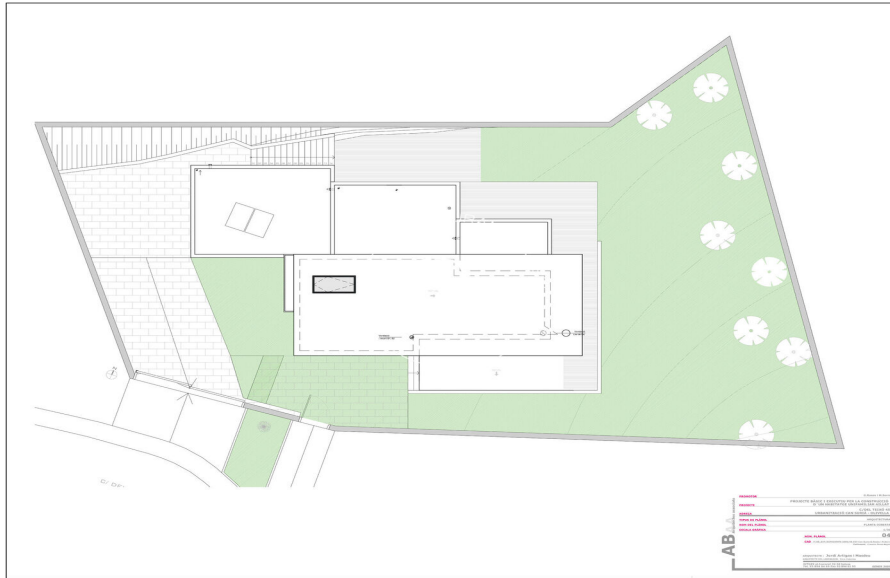

# Durán Carasso

## INVERSIONES

Avda. Camí Capellans, 73  
+34 935 178 067 • 08870 Sitges

<https://www.durancarasso.es>

Los datos de cada inmueble no son parte de una oferta o de un contrato. No se deben considerar exactas o factuales las declaraciones hechas por Durán Carasso Grupo Inmobiliario, verbalmente o por escrito, respecto del inmueble, el estado en que se encuentra o su valor. Las fotografías solamente muestran partes determinadas de los inmuebles tal y como eran en el momento en que se tomaron. Las dimensiones, áreas y distancias que se facilitan son solamente aproximadas y deben ser comprobadas por el cliente. Las imágenes generadas mediante ordenador son solamente una indicación del posible aspecto del inmueble, y pueden cambiar en cualquier momento. La información respecto a un inmueble es susceptible de cambiar en cualquier momento.