

Durán Carasso

Terreno en Can Girona en Sitges, Sitges

Ref. 1089

<https://www.durancarasso.es>

Terreno en Can Girona en Sitges

Ref. 1089

Parcela espectacular en la urbanización de Can Girona. En esta urbanización con seguridad privada puede encontrar las casas y villas más lujosas de Sitges. Se encuentra a pocos metros del campo de golf, observando desde el suelo algunos de los hoyos del mismo, así como vistas despejadas del mar y de Massís del Garraf. La parcela tiene 1201 m² sin edificar. Una oportunidad única para hacer la casa de tus sueños. La normativa urbanística de esta parcela es Clave 16 ? Zona ciudad jardín extensiva, lo que le corresponde: Parcela mínima 1.200 m². Edificabilidad máxima de 0,50m²/m²s. Ocupación máxima 20%. Fachada mínima de 20 m. Altura reguladora máxima 10,60m = Planta baja + Planta Prime...

| | |
|--------------------------|-----------------------|
| Parcela | 1.201 m ² |
| Precio compra-venta | 700.000 € + impuestos |
| Honorarios profesionales | 5 % |

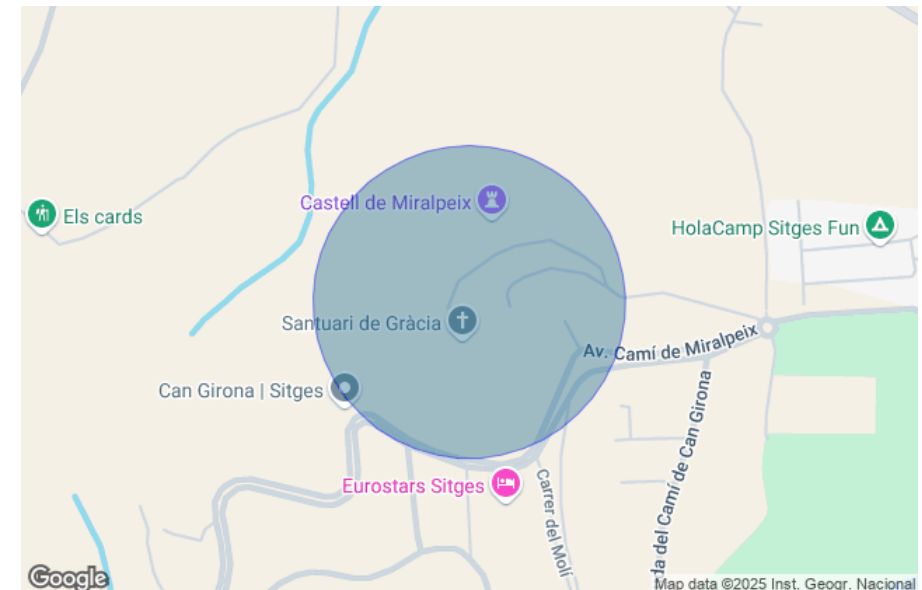

Terreno en Can Girona en Sitges

Ref. 1089

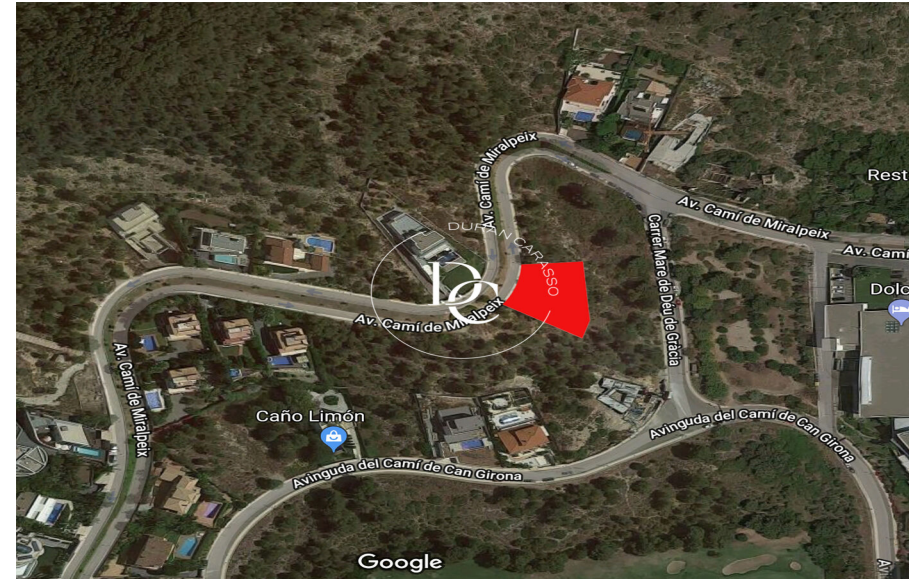

Terreno en Can Girona en Sitges

Ref. 1089

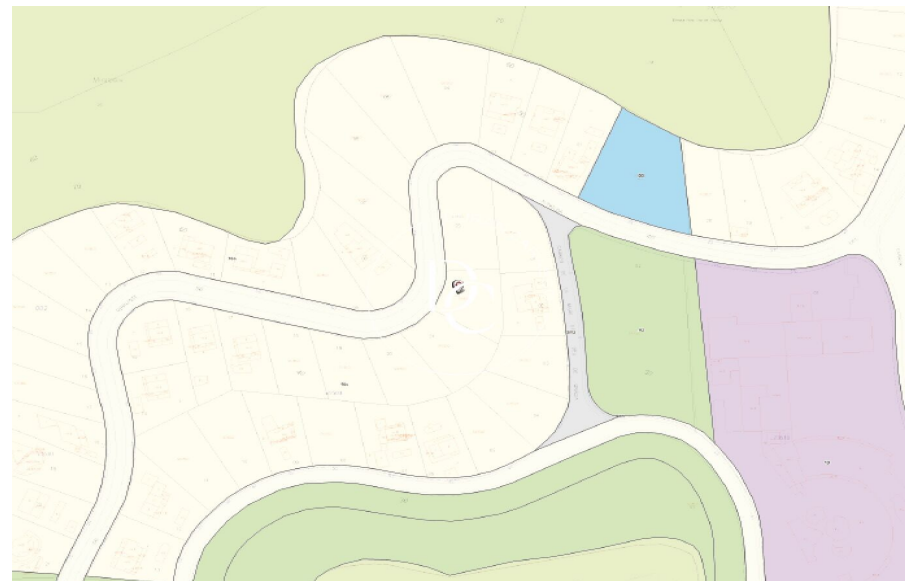
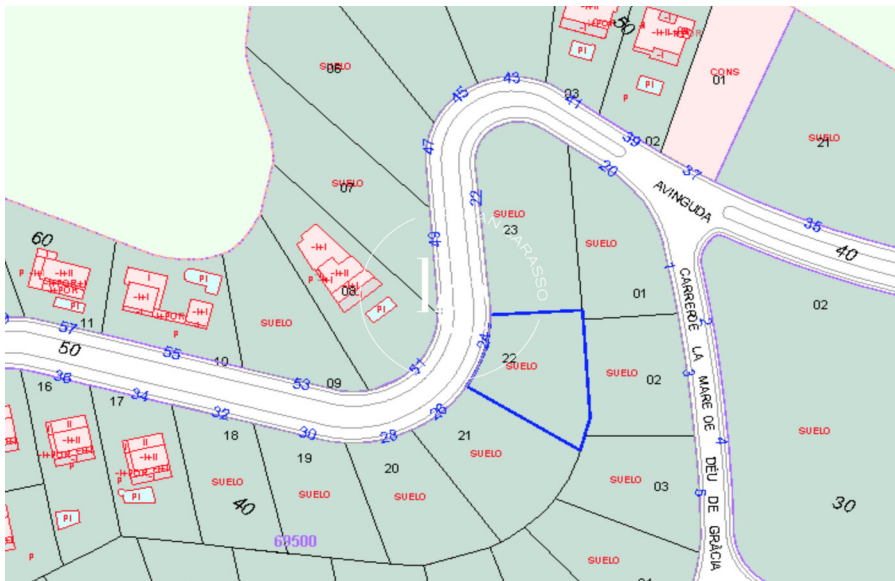

Durán Carasso

INVERSIONES

Avda. Camí Capellans, 73
+34 935 178 067 • 08870 Sitges

<https://www.durancarasso.es>

Los datos de cada inmueble no son parte de una oferta o de un contrato. No se deben considerar exactas o factuales las declaraciones hechas por Durán Carasso Grupo Inmobiliario, verbalmente o por escrito, respecto del inmueble, el estado en que se encuentra o su valor. Las fotografías solamente muestran partes determinadas de los inmuebles tal y como eran en el momento en que se tomaron. Las dimensiones, áreas y distancias que se facilitan son solamente aproximadas y deben ser comprobadas por el cliente. Las imágenes generadas mediante ordenador son solamente una indicación del posible aspecto del inmueble, y pueden cambiar en cualquier momento. La información respecto a un inmueble es susceptible de cambiar en cualquier momento.