

# Durán Carasso

Parcela con proyecto y licencia de obra en venta  
en La Plana, Sitges, Sitges

Ref. 5662

<https://www.durancarasso.es>

# Parcela con proyecto y licencia de obra en venta en La Plana, Sitges

Ref. 5662



## Ubicada en una zona en reciente construcción

Durán Carasso presenta esta parcela de 601 m<sup>2</sup> a la venta en la zona de La Plana, en Sitges. Esta es una zona de reciente construcción, muy cerca del centro del pueblo y de las playas de Sitges. La parcela permite construir una vivienda conformada de planta baja más primera planta, planta sótano, piscina y jardín. El proyecto, diseñado por el arquitecto Esteban Sánchez Pomés, consta de planta baja de 108,26 m<sup>2</sup>, planta primera de 87,89 m<sup>2</sup> y planta sótano de 174,24 m<sup>2</sup> construidos, haciendo un total construido de 370,39 m<sup>2</sup>. El proyecto consta entre otros de 4 habitaciones, 4 baños, lavadero, trastero, garaje y piscina. La parcela se vende con un proyecto de arquitectura ya diseñado y presentado en el Ayuntamiento...

Parcela	601 m <sup>2</sup>
---------	--------------------

Precio compra-venta	850.000 € + impuestos
---------------------	-----------------------

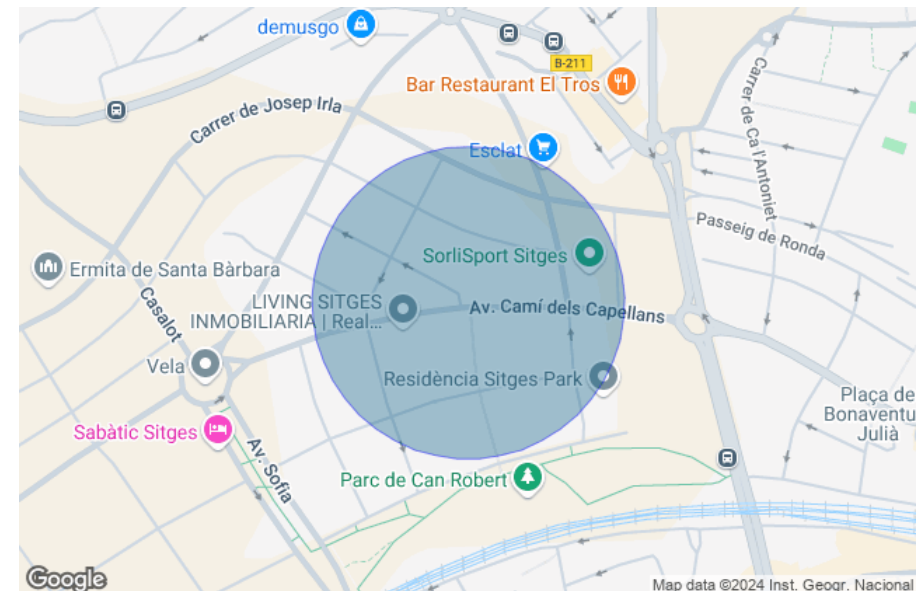

# Parcela con proyecto y licencia de obra en venta en La Plana, Sitges

Ref. 5662

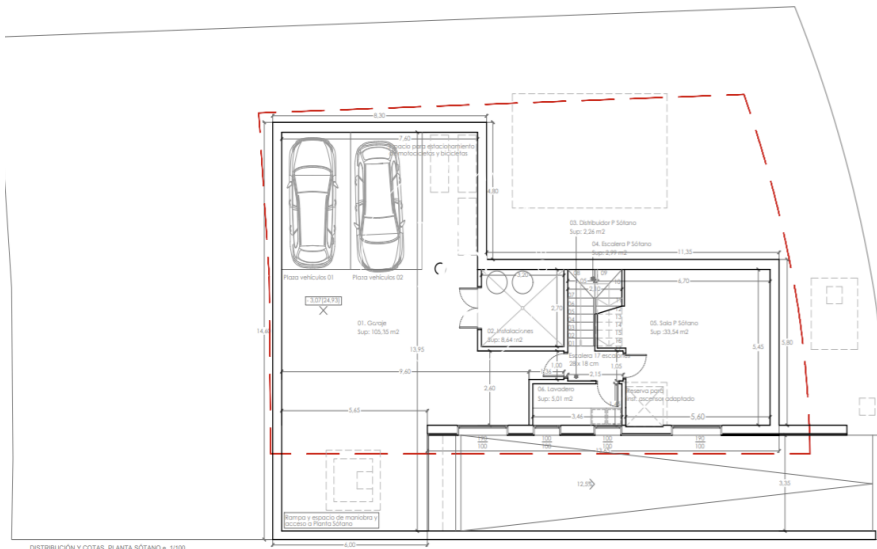
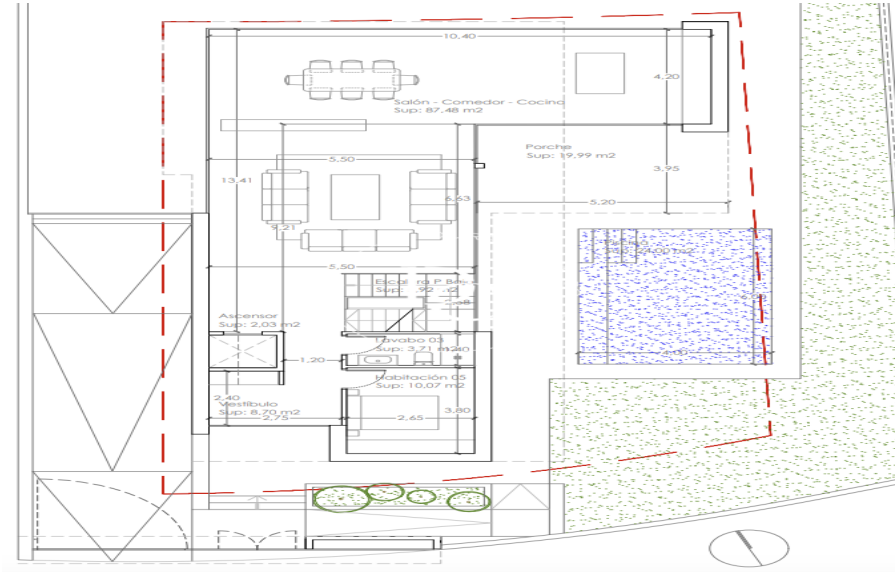
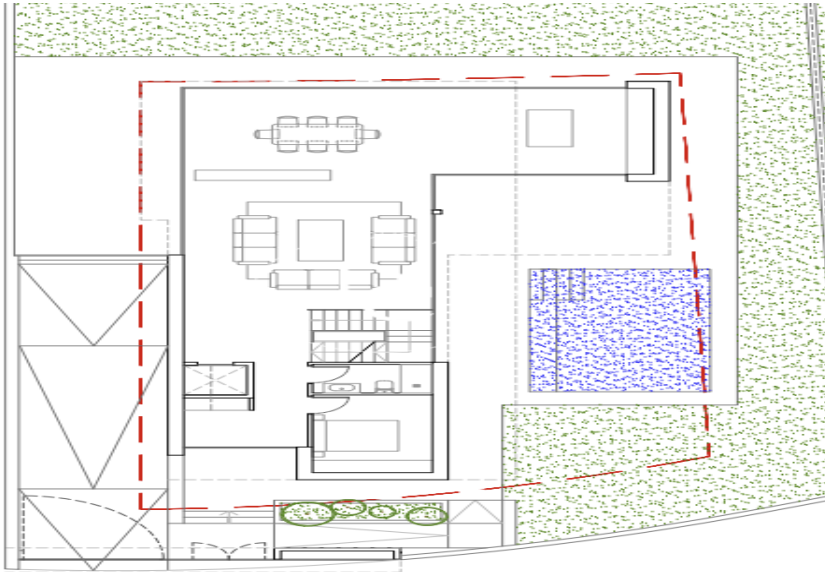

DISTRIBUCIÓN Y COTAS. PLANTA SOTANO + 1/100



# Parcela con proyecto y licencia de obra en venta en La Plana, Sitges

Ref. 5662



# Durán Carasso

## INVERSIONES

Avda. Camí Capellans, 73  
+34 935 178 067 • 08870 Sitges

<https://www.durancarasso.es>

Los datos de cada inmueble no son parte de una oferta o de un contrato. No se deben considerar exactas o factuales las declaraciones hechas por Durán Carasso Grupo Inmobiliario, verbalmente o por escrito, respecto del inmueble, el estado en que se encuentra o su valor. Las fotografías solamente muestran partes determinadas de los inmuebles tal y como eran en el momento en que se tomaron. Las dimensiones, áreas y distancias que se facilitan son solamente aproximadas y deben ser comprobadas por el cliente. Las imágenes generadas mediante ordenador son solamente una indicación del posible aspecto del inmueble, y pueden cambiar en cualquier momento. La información respecto a un inmueble es susceptible de cambiar en cualquier momento.