

Durán Carasso

Parcela con proyecto y licencia en venta en La
Plana, Sitges, Sitges

Ref. 5663

<https://www.durancarasso.es>

Parcela con proyecto y licencia en venta en La Plana, Sitges

Ref. 5663



Ubicada en una zona en reciente construcción

Durán Carasso presenta esta parcela de 522 m² a la venta en la zona de La Plana, en Sitges. Esta es una zona de reciente construcción, muy cerca del centro del pueblo y de las playas de Sitges. Esta parcela permite construir una vivienda conformada de planta baja más primera planta y planta sótano. El proyecto consta de planta baja de 108,64 m², planta primera de 110,39 m² y planta sótano de 198,60 m² construidos, haciendo un total construido de 417,64 m². El proyecto consta entre otros de 3 habitaciones, 4 baños, lavadero y garaje además de una piscina de 25,92 m². La parcela se vende con un proyecto de arquitectura ya diseñado y presentado en el Ayuntamiento, por lo que consta de licencia de construcción de obra nue...

Parcela	522 m ²
---------	--------------------

Precio compra-venta	800.000 € + impuestos
---------------------	-----------------------

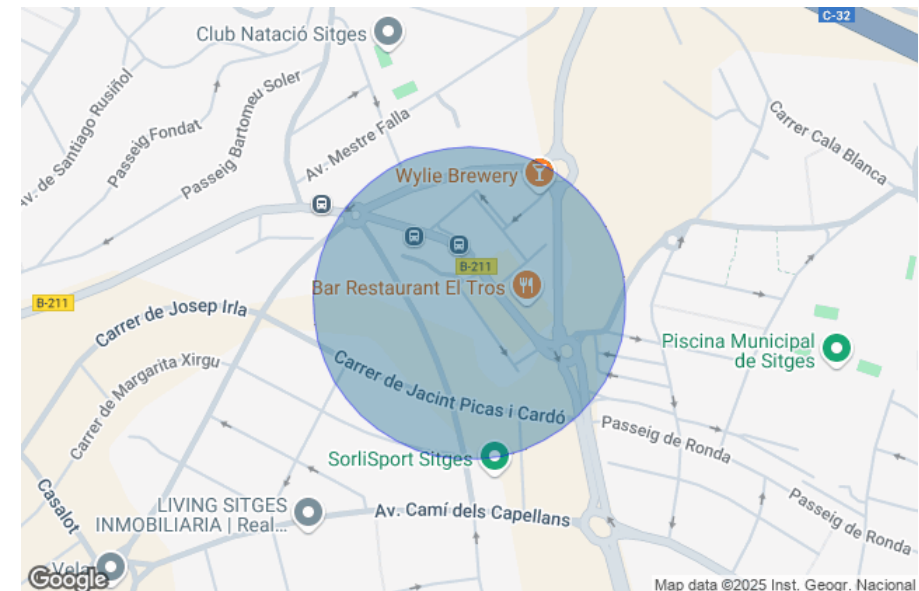

Parcela con proyecto y licencia en venta en La Plana, Sitges

Ref. 5663

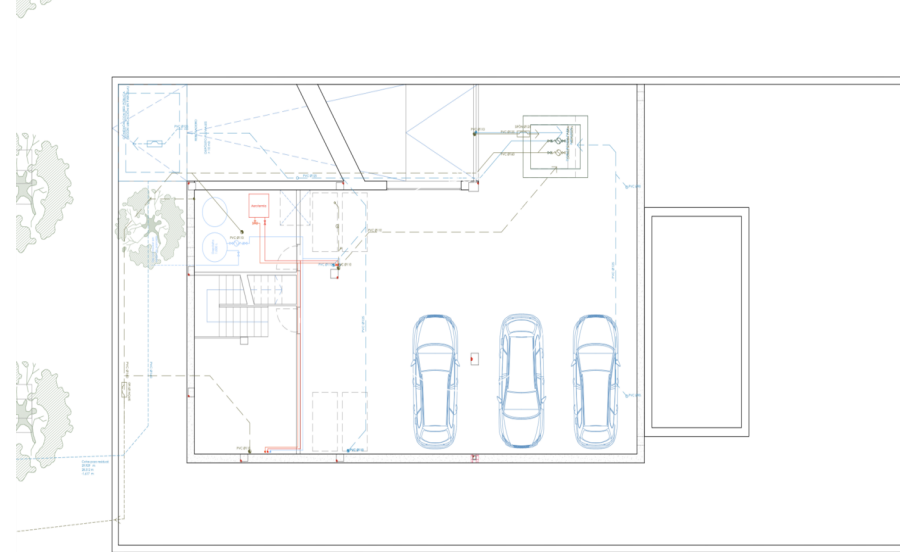
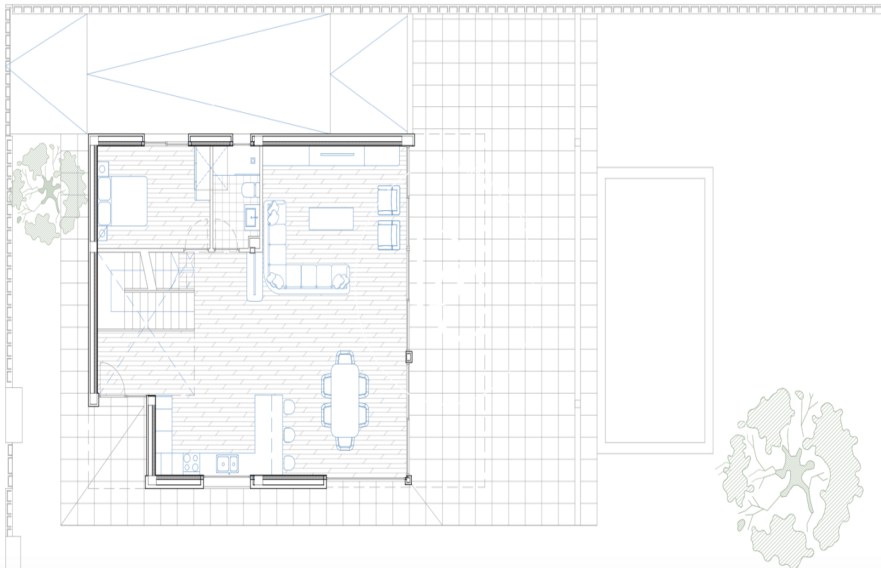

Parcela con proyecto y licencia en venta en La Plana, Sitges

Ref. 5663

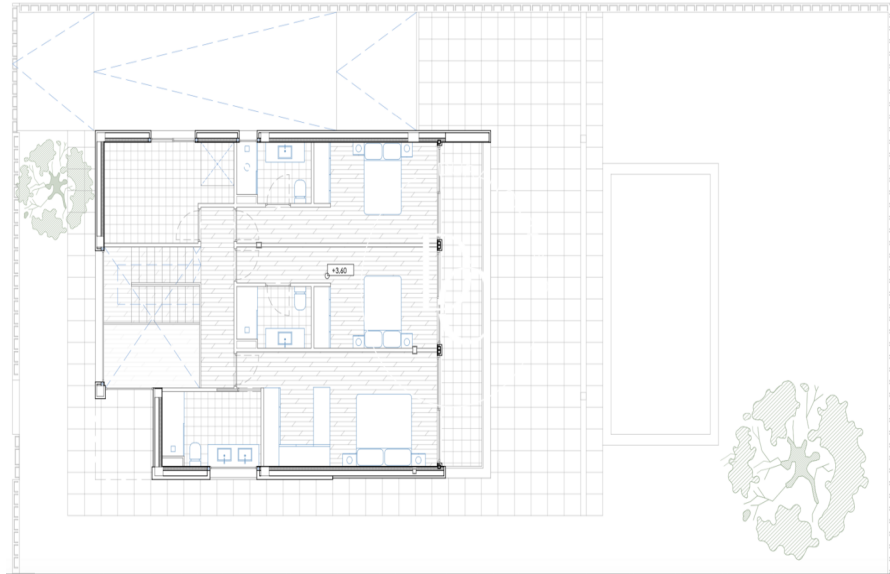
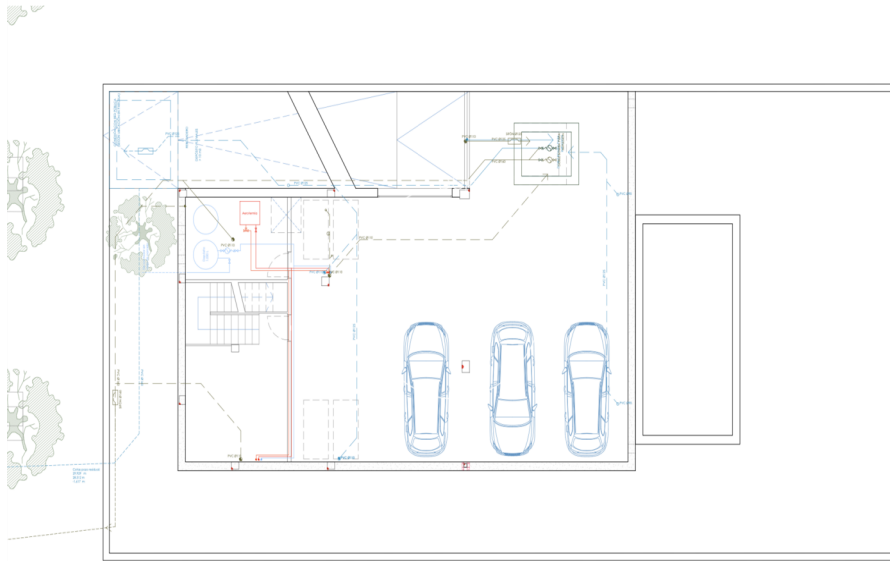

Durán Carasso

INVERSIONES

Avda. Camí Capellans, 73
+34 935 178 067 • 08870 Sitges

<https://www.durancarasso.es>

Los datos de cada inmueble no son parte de una oferta o de un contrato. No se deben considerar exactas o factuales las declaraciones hechas por Durán Carasso Grupo Inmobiliario, verbalmente o por escrito, respecto del inmueble, el estado en que se encuentra o su valor. Las fotografías solamente muestran partes determinadas de los inmuebles tal y como eran en el momento en que se tomaron. Las dimensiones, áreas y distancias que se facilitan son solamente aproximadas y deben ser comprobadas por el cliente. Las imágenes generadas mediante ordenador son solamente una indicación del posible aspecto del inmueble, y pueden cambiar en cualquier momento. La información respecto a un inmueble es susceptible de cambiar en cualquier momento.